Forløbsdiagram for ALS/MND patienter med akut opstået respirationsbesvær eller akut forværring i bestående respirationsbesvær
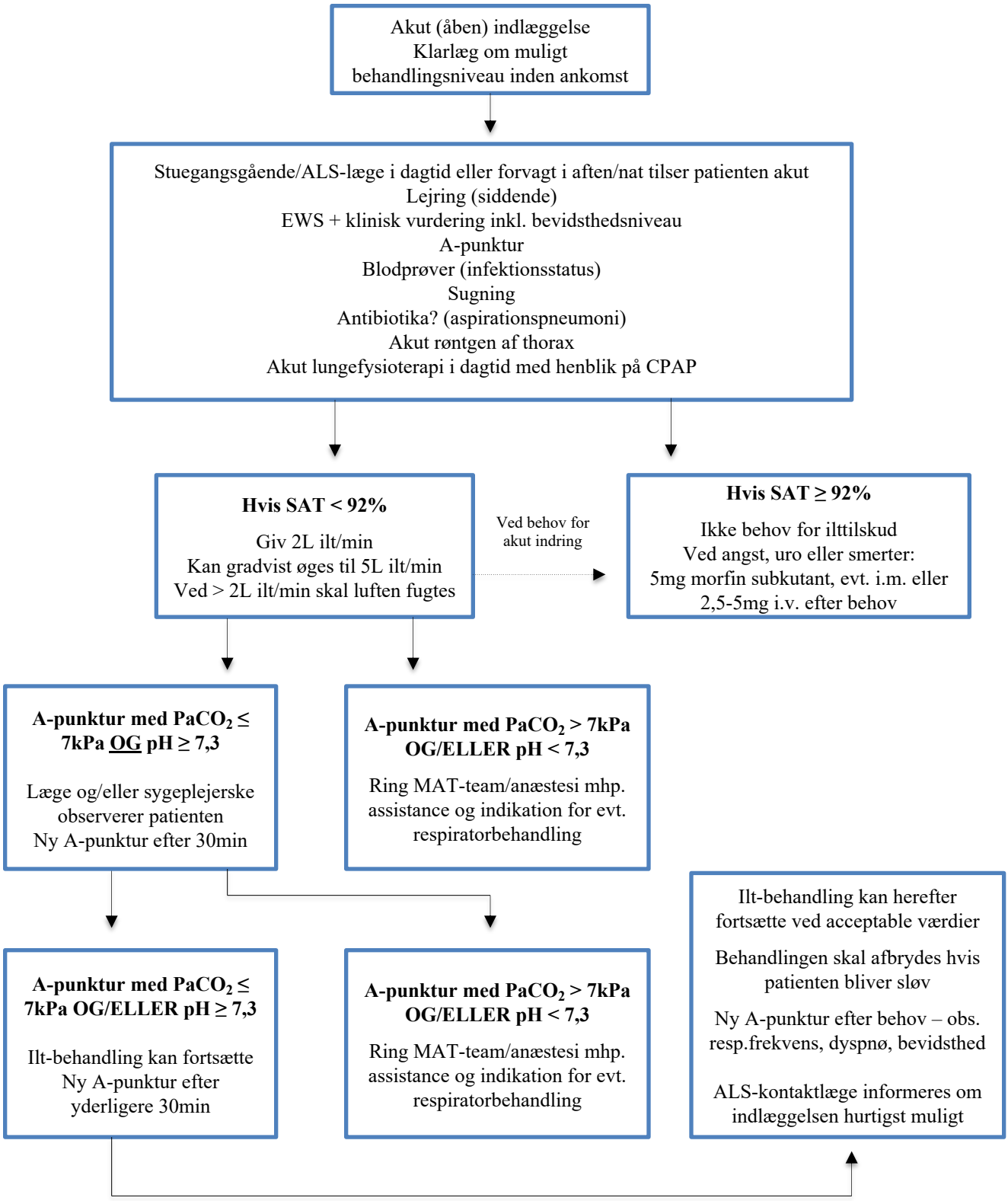
Ilt-behandling kan medføre CO_2-narkose - derfor er tæt monitorering og observation nødvendig initialt
Faldende pH er den mest alvorlige parameter, idet pt. ikke længere kan kompensere for syreophobning